



MERCOSUR

ISM

Instituto Social
del Mercosur

**Países + Integrados
Personas + Protegidas**

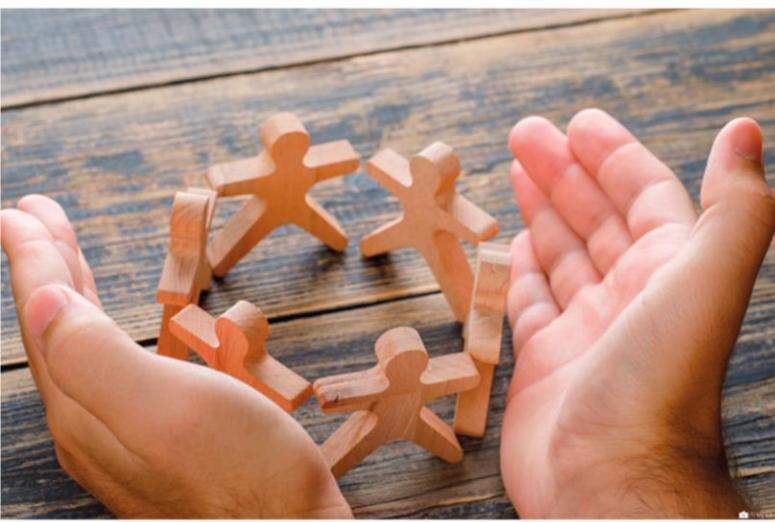

**Informe de Resultados
Segundo Semestre 2020**

Instituto Social del MERCOSUR

INFORME DE RESULTADOS

Segundo Semestre 2020

INSTITUTO SOCIAL DEL MERCOSUR

Reunión de Ministros y Autoridades de Desarrollo Social (RMADS)

Daniel Arroyo - *Ministro de Desarrollo Social, Argentina*

Onyx Lorenzoni - *Ministro de Cidadania, Brasil*

Mario Varela – *Ministro de Desarrollo Social, Paraguay*

Pablo Bartol - *Ministro de Desarrollo Social, Uruguay*

Consejo del Instituto Social del MERCOSUR

Vanesa Wainstein (*Ministerio de Desarrollo Social, Argentina*)

Maurício Bernardes (*Ministério de Cidadania, Brasil*)

José Soler (*Ministerio de Desarrollo Social, Paraguay*)

Yanella Posente (*Ministerio de Desarrollo Social, Uruguay*)

Instituto Social del MERCOSUR

Dirección Ejecutiva

Juan Miguel González Bibolini

Departamento de Administración y Finanzas

Víctor Hugo Lezcano Escauriza

Departamento de Comunicación

Renan Schlup Xavier

Departamento de Investigación y Gestión de la Información

María del Carmen García

Departamento de Promoción e Intercambio de Políticas Sociales Regionales

Nahuel Oddone

Índice

Introducción	5
1. Concienciación para la integración regional y el desarrollo humano	6
2. Crecimiento de la Comunidad ISM	8
3. Programa Escuela de Gobierno de Políticas Sociales	8
4. Programa DAAS - Diálogo de Asunción para la Agenda Social y Agenda 2030	10
5. Programa Fronteras en el MERCOSUR	10
6. Programas Observatorio MERCOSUR de los ODS y Gran Chaco Americano	11
7. Proyectos de Cooperación Técnica y Financiera	11

Anexos

Anexo 1

Perfil de Proyecto de Cooperación No Reembolsable: ***“Apoyo al Desarrollo de un Modelo Eficaz y Articulado de Vigilancia en Salud, en las Fronteras Terrestres del MERCOSUR”***. Ministerio de Salud Pública y Bienestar Social de Paraguay e Instituto Social del MERCOSUR.

Anexo 2

Balances 2020

- Balance de la Escuela de Gobierno
<https://www.ismercosur.org/es/balance-de-la-escuela-de-gobierno/>
- Balance del DAAS
<https://www.ismercosur.org/es/balance-daas/>
- Balance de la Comunidad ISM
<https://www.ismercosur.org/es/balance-comunidad/>

Introducción

Este ha sido un año extraordinariamente difícil donde hemos tenido que, en base a los cambios en las condiciones laborales, la disponibilidad presupuestaria y las actividades programadas, realizar una priorización de los programas y proyectos a ser ejecutados.

No obstante lo expuesto, el ISM logró resultados significativos a partir de una reorganización estratégica, digitalización de la gestión y campañas de comunicación, que se vio reflejada en la ejecución de iniciativas como: la campaña “Países más Integrados, Personas más Protegidas”, la instalación de la Escuela de Gobierno de Políticas Sociales, el Programa DAAS - Diálogo de Asunción para la Agenda Social y Agenda 2030 y los proyectos de cooperación del Programa Fronteras en el MERCOSUR, entre los principales.

La Escuela de Gobierno implementó una oferta académica de diplomados y cursos que tuvieron una importante demanda, y que, además, a partir de alianzas con universidades e instituciones de capacitación de la región MERCOSUR, promovieron la formación de redes de conocimiento para el fortalecimiento de las actividades de investigación y estudio. Más de 1.400 postulaciones al programa académico y la instalación de la Red de Conocimiento Fronterizo “Frontera Sur” son indicadores de los buenos resultados obtenidos.

Otro indicador del impacto logrado este año ha sido el crecimiento de la comunidad de usuarios y seguidores del ISM, que se ha incrementado extraordinariamente en más de 60% con respecto al año pasado y alcanza a los 33.200 miembros, que ratifican la aceptación de los “entregables” que el ISM ha puesto en valor este año.

Al mismo tiempo, la Revista MERCOSUR de Políticas Sociales en su volumen 4, refleja el interés de los actores académicos e investigadores por participar en la publicación de trabajos de estudio y análisis sobre la agenda social regional. También es necesario destacar la labor realizada en materia de cooperación y alianzas con organismos e instituciones, que ha permitido superar las dificultades presupuestarias y, de esta manera, lograr los resultados que se exponen en el informe.

Por último, resulta necesario poner de manifiesto que el equipo profesional y las plataformas de formación, estudio y cooperación desarrolladas por el ISM están preparadas para servir de apoyo en la próxima etapa que vendrá, de recuperación y reconstrucción del tejido social y productivo de nuestros países.

1. Concienciación para la integración regional y el desarrollo humano

Países + Integrados, Personas + Protegidas

1.1 - La campaña de concienciación “**Países + Integrados, Personas + Protegidas**” tuvo como objetivo principal poner en valor al MERCOSUR como proceso de integración regional y como factor determinante de la acción en común de los países del bloque para responder a los desafíos sociales y del desarrollo humano, en especial en el contexto de la pandemia de la covid-19. La crisis sanitaria, social y económica que enfrenta el planeta, tiene especial impacto en los países en desarrollo de las Américas, generando una profundización de los problemas históricos de pobreza, desigualdad, precarización del empleo y déficit de la protección social.

1.2 - De esta manera, la campaña sirve para posicionar estratégicamente el vínculo entre desarrollo humano y la integración, apoyando las actividades del ISM, especialmente en el espacio de los programas, iniciativas y proyectos de cooperación, teniendo como herramientas principales de promoción a la página web rediseñada: www.ismercosur.org, con una imagen renovada y con nuevas funcionalidades que facilitaron la interactividad con los usuarios y seguidores.

1.3 - También entre las actividades de divulgación, durante el segundo semestre 2020, se destaca la publicación de artículos en medios líderes de prensa del MERCOSUR y la edición del boletín de la Dirección Ejecutiva: Monitor ISM.

- Artículo de Opinión del Director Ejecutivo en el Diario El País de Uruguay
<https://www.ismercosur.org/es/cooperacion-e-integracion-regional-para-la-recuperacion/>

- Publicación del boletín Monitor ISM Agosto y Diciembre 2020
<http://www.ismercosur.org/es/monitor-02/>

1.4. Una nueva forma de gestión de la programación interna se implementó durante el 2020, para mejorar el impacto y alcance de las actividades públicas del ISM. De esta manera, se creó el espacio: Eventos, en la página web, para permitir la inscripción previa y la participación a través de Zoom y YouTube. Durante el año el ISM realizó un total de **dieciséis (16) eventos** que contaron con más de **11.300 visualizaciones**.



En el segundo semestre se destacaron los siguientes **Eventos**:

1. Clase Inaugural Abierta Planificación y Territorialización Agenda 2030
https://www.youtube.com/watch?v=L7xjS_OCHh4
2. Presentación Diálogo de Asunción para la Agenda Social y Agenda 2030
<https://www.youtube.com/watch?v=KG1aY95dLcA>
3. Muestra Virtual: “Retinas de la Frontera Trinacional”.
<https://www.youtube.com/watch?v=txhcKEgVno>
4. Presentación Juventudes y Fronteras en el MERCOSUR
https://www.youtube.com/watch?v=Xf6_8Z22O3w
5. Webinar: Políticas de Salud y Territorios en Tiempos de Pandemia
<https://www.youtube.com/watch?v=8-zHcSUuCcw>
6. Webinar: Cooperación Internacional y Transfronteriza: Planificación con Enfoque de Proyecto. <https://www.youtube.com/watch?v=w-6oVQe2pi8>
7. Webinar: Protección Social y Respuestas frente al Covid-19
<https://www.youtube.com/watch?v=Vco2riqlSic>
8. Webinar: La Dimensión Social en el MERCOSUR: Hacia la Presidencia Pro Tempore Argentina.
<https://www.ismercosur.org/es/webinar-dimension-social/>
9. Inauguración del Curso: “Evaluación de Impacto de Políticas Públicas en América Latina y el Caribe”
<https://www.ismercosur.org/es/se-inaugura-el-curso-evaluacion-de-impacto-de-politicas-publicas-en-america-latina-y-el-caribe/>
10. Cierra el Diplomado ICFM y presentación de la Red de Intercambio de Conocimiento Fronterizo.
<https://www.ismercosur.org/es/actividad-de-cierre/>
11. Postulación al Diplomado de Innovación y Tecnología Social
<https://www.ismercosur.org/es/diplomado-dits/>

2. Crecimiento de la Comunidad ISM

1.5 - La Comunidad del ISM tuvo un crecimiento extraordinario durante el 2020, con un aumento del **62,5%**, equivalente a **12.700 nuevos miembros** en las redes sociales, lo que demuestra que la oferta de “entregables” del ISM desarrollada durante este año, permitió aumentar de manera destacada el alcance llegando a un número récord de personas en la región.

Crecimiento de la Comunidad ISM

Período	Cantidad de personas	Crecimiento
2019	20.500	---
2020	33.200	62,5%

Fuente: Departamento de Comunicación ISM

1.6 - Del análisis reflejado en el Balance de la Comunidad ISM, surge que el 43% corresponde a personas de la academia, ONG y privados, mientras que el 41% son personas pertenecientes al sector público. Del total, el 60% son mujeres y el 40% varones (ver: <https://www.ismercosur.org/es/balance-comunidad/>).

3. Programa Escuela de Gobierno de Políticas Sociales

<https://www.ismercosur.org/es/programas-ism/escuela/>

1.7 - En el 2020 se desarrolló la Escuela de Gobierno del ISM y se implementó una oferta de un programa académico para el periodo 2020-2021, compuesto por dos diplomados, cursos especializados y cursos abiertos.

1.8 - En el Balance 2020 de la Escuela de Gobierno se observa que postularon a la oferta de capacitación del año **1.409 personas** para **300 vacantes** ofrecidas. El 53% fueron mujeres y el 47% varones, provenientes de 26 países en su mayoría de América Latina y Caribe, pero también de Europa, América de Norte y Asia. 342 candidaturas de Argentina (24%), 246 de Paraguay (17%), 210 de Brasil (15%) y 94 de Uruguay (7%), (ver Anexo 2).

- Diplomado en Integración Ciudadana, Fronteras y Mercosur

438 postulantes de los siguientes países: Paraguay (113); Argentina (109); Brasil (105); Uruguay (30); Bolivia (15); México (8); Perú (7); Colombia (7); Ecuador (7); Venezuela (5); Chile (4); España (3); Puerto Rico (1).

-Diplomado en Innovación y Tecnología Social

Se realiza en el primer semestre del 2021. Dispone de 60 vacantes.

- Curso de Planificación y Territorialización de la Agenda 2030

359 postulantes, 100 vacantes.

- ODS: Una Oportunidad para Fortalecer la Gobernanza de las Migraciones

103 postulantes; 50 vacantes.

- Curso de Evaluación de Impacto en Políticas de Desarrollo Social

497 postulantes; 50 vacantes.

- Curso Abierto de Liderazgo y Responsabilidad Social

370 postulantes. Se realizará en el 2021.

1.9 - Recursos de Investigación: revista científica, biblioteca y redes de intercambio.

Revista MERCOSUR de Políticas Sociales (2020)

La edición del Volumen 4 orientó su convocatoria al tema: *“Políticas de Salud y Territorios: Una Aproximación en Tiempos de Pandemia”*. Cuenta con once (11) artículos de investigación. <https://www.ismercosur.org/es/publicaciones/revista/>

Frontera Sur - Red de Intercambio de Conocimiento Fronterizo

El ISM propone la creación de un portal web que funcione como referencia para la información generada en materia de frontera en el MERCOSUR, a partir de estudios generados en el Diplomado “Integración Ciudadana, Fronteras y MERCOSUR”, y también en las diferentes Universidades y Centros de Investigación de nuestra región. A partir de este portal, se conformará la Red de Intercambio de Conocimiento Fronterizo, que realizará seminarios, talleres y diversos tipos de publicaciones que permitan difundir los principales avances en la materia bajo estudio.

<http://www.ismercosur.org/es/fronterasur/>

4. Programa DAAS - Diálogo de Asunción para la Agenda Social y Agenda 2030

1.10 - El DAAS se instrumenta a través de Foros Públicos y un Encuentro Anual presencial, que este año fue pospuesto por la pandemia. Durante el período se realizaron los siguientes foros:

- Webinar: Políticas de Salud y Territorios en Tiempos de Pandemia
<https://www.ismercosur.org/es/la-rmps-recibe-articulos-sobre-politicas-de-salud-y-territorios-hasta-el-15-de-septiembre/>
- Protección Social: Respuestas ante el Covid-19
<https://www.ismercosur.org/es/webinar-proteccion-social/>

5. Programa Fronteras en el MERCOSUR

1.11 - Durante el 2020 en el ámbito del Programa Fronteras en el MERCOSUR se realizaron las consultorías técnicas en los dos proyectos en ejecución: a) Juventudes y Fronteras; y b) Cooperación Transfronteriza en Materia de Salud.

1.12 - En el **Proyecto Juventudes y Fronteras** se realizaron los siguientes trabajos de consultoría técnica:

- Consultoría Técnica sobre Características Socioeconómicas de las Juventudes en las Ciudades Fronterizas del MERCOSUR.
- Consultoría Técnica sobre Herramienta de Análisis para el Despliegue de Políticas de Adolescencia y Juventudes en los territorios de Frontera del MERCOSUR: Una Propuesta Metodológica.

1.13 - En el **Proyecto de Cooperación Transfronteriza en Materia de Salud** se llevaron a cabo las siguientes consultorías técnicas:

- Consultoría Técnica sobre Movilidad de Pacientes y Cooperación Transfronteriza – Brasil.
- Consultoría Técnica sobre Movilidad de Pacientes y Cooperación Transfronteriza, Argentina – Paraguay y Argentina – Uruguay.

1.14 - Con el objetivo de dar continuidad a las acciones de apoyo durante la PPT Paraguay, se trabajó conjuntamente con el equipo de la Dirección Internacional del Ministerio de Salud y Bienestar Social del Paraguay, en la elaboración del perfil de proyecto denominado:

“Proyecto de Apoyo al Desarrollo de un Modelo Eficaz y Articulado de Vigilancia en Salud, en las Fronteras Terrestres del MERCOSUR”. (Ver Anexo 1).

6. Programas Observatorio MERCOSUR de los ODS y Gran Chaco Americano

1.15 - La ejecución de estos programas se ha visto afectada por los recortes presupuestarios, y en base a la disponibilidad para el próximo año se definirán las actividades que podrán ser llevadas adelante. En el caso del Programa Gran Chaco Americano, se trabaja en el diseño de un perfil para un proyecto de cooperación no reembolsable de apoyo a la seguridad alimentaria de niños y niñas en zonas compartidas de Argentina, Bolivia y Paraguay y en el Observatorio ODS se realizan estudios de alineación de la normativa MERCOSUR y los ODS.

7. Proyectos de Cooperación Técnica y Financiera

1.16 - Proyectos en Etapa de Ejecución

Actualmente están siendo ejecutados tres proyectos por un valor estimado en **USD 571.198,00** con financiamiento y contraparte de los siguientes organismos: FOCEM, EUROsociAL+ y UNFPA – LAC.

1.17 - Proyectos en Etapa de Diseño

Se cuenta con un perfil de proyecto de cooperación no reembolsable, elaborado conjuntamente con el Ministerio de Salud Pública y Bienestar Social de Paraguay, dirigido a atender la problemática de la movilidad humana en zonas de frontera en el contexto de las pandemias y epidemias. Un segundo perfil de proyecto está siendo elaborado con el Ministerio de Desarrollo Social de Argentina referente a la seguridad alimentaria en zonas compartidas de áreas fronterizas de Argentina, Bolivia y Paraguay.

PROYECTOS DE COOPERACIÓN

Nombre	Contraparte	Situación
Cooperación transfronteriza en materia de salud	EUROsociAL+	Ejecución
Juventudes y fronteras en el MERCOSUR	UNFPA - LAC	Ejecución
MERCOSUR Social: fortalecimiento del ISM y consolidación del PEAS	FOCEM	Ejecución
Apoyo al desarrollo de un modelo eficaz y articulado de vigilancia en salud, en las fronteras internas terrestres del MERCOSUR	MSPyBS Paraguay	Diseño
Apoyo a la seguridad alimentaria para niños y niñas en las áreas compartidas de Argentina, Bolivia y Paraguay	MDS Argentina	Diseño

Fuente: Departamento de Promoción e Intercambio de Políticas Sociales Regionales – ISM

ANEXOS

Anexo 1:

“Proyecto de Apoyo al Desarrollo de un Modelo Eficaz y Articulado de Vigilancia en Salud, en las Fronteras Terrestres del MERCOSUR”. (Documento PDF).

PROYECTO DE COOPERACION NO REEMBOLSABLE

- Nombre del Proyecto:** APOYO AL DESARROLLO DE UN MODELO EFICAZ Y ARTICULADO DE VIGILANCIA EN SALUD, EN LAS FRONTERAS INTERNAS TERRESTRES DEL MERCOSUR
- Organismo Ejecutor:** Instituto Social del MERCOSUR
- Organismos Asesor:** Fundación Oswaldo Cruz – FIOCRUZ. (A CONFIRMAR)
- Organismo Coordinador:** Reunión de Ministros de Salud del MERCOSUR y Ministros de Desarrollo Social del MERCOSUR (RMASD)
- Organismos Cooperantes:** FOCEM, FONPLATA, CAF (A CONFIRMAR)
- Monto del Proyecto:** USD 215.500,00
- Duración del Proyecto:** 9 meses

DESCRIPCION DEL PROYECTO

Objetivos e Impacto Esperado

El principal objetivo de este proyecto es promover un modelo de vigilancia en salud que responda a una eventual apertura ordenada y gradual de las fronteras terrestres internas del MERCOSUR, y favorecer el establecimiento de un mecanismo sanitario de gestión articulada y compartida, que garantice la movilidad humana entre las ciudades gemelas y binacionales de frontera, el control sanitario y la atención en salud ante brotes, pandemias y epidemias u otro evento de salud que requiera la cooperación y coordinación de las autoridades sanitarias y sociales.

Los objetivos e impactos específicos son: 1) realizar un estudio para la definición de un modelo eficaz y articulado de vigilancia en salud, en las fronteras terrestres del MERCOSUR en coordinación con los Ministerios de Salud y con la asesoría de una institución reconocida con sede en los países socios del bloque; 2) apoyar una Mesa de coordinación y articulación entre la Reunión de Ministros de Salud del MERCOSUR y la Reunión de Ministros y Autoridades de Desarrollo Social del MERCOSUR para la evaluación, capacitación e implementación del mecanismo; 3) establecer un sistema de seguimiento e intercambio sobre aspectos sanitarios, de movilidad humana y desarrollo social en las principales ciudades gemelas binacionales de frontera del MERCOSUR.

El impacto esperado es garantizar una apertura ordenada y gradual de las fronteras terrestres del MERCOSUR, y que éstas puedan permanecer abiertas, ante eventuales contingencias sanitarias, así como consolidar un sistema de seguimiento e intercambio de información entre ciudades gemelas binacionales de frontera del MERCOSUR.



JUSTIFICACION

1.- Durante la PPT del Paraguay la XLVI Reunión Ordinaria de Ministros de Salud del MERCOSUR tomaron conocimiento de la propuesta denominada Red de Albergues Prehospitalarios de Administración Compartida en Ciudades Gemelas de Frontera para Pacientes Leves de COVID-19 impulsada por Paraguay, que fuera apoyada por el ISM.

2.- Brasil y Uruguay establecieron el Acuerdo sobre permiso de residencia, estudio y trabajo de nacionales fronterizos uruguayos y brasileños para la prestación de servicios de salud en las ciudades binacionales de Ribera y Santana do Livramento, que crea una Comisión Binacional Asesora de Salud en la Frontera que tiene la responsabilidad de supervisar la implementación de la cooperación sanitaria, que tendrá colaboración epidemiológica.

3.- El ISM cuenta con un Programa de Fronteras en el MERCOSUR que dispone de acciones y proyectos en ciudades gemelas y binacionales de los cuatro países: 1) Encarnación – Posadas (Paraguay y Argentina); Ciudad del Este – Foz de Iguazú (Paraguay y Brasil); Ribera – Santana do Livramento (Uruguay y Brasil); y Concordia – Salto (Argentina y Uruguay) y con un Diplomado sobre Integración Ciudadana, Fronteras y MERCOSUR entre los programas académicos de su Escuela de Gobierno.

4.- En base a estos antecedentes y la necesidad institucional, sanitaria, social y económica, así como por el impacto en las ciudades y poblaciones de los países socios, resulta necesario continuar profundizando el estudio para establecer un mecanismo en las fronteras terrestres internas del MERCOSUR, que ofrezca un nivel recomendable de control y atención sanitaria, favoreciendo la movilidad de las personas, la reconstitución del tejido social y productivo afectado de las ciudades fronterizas y sus zonas de influencia. Al mismo tiempo, es necesario señalar que este proyecto, además de considerar aspectos de control sanitario, tiene por objetivo favorecer una mirada de mediano plazo que contemple las acciones, experiencias nacionales y bilaterales para la puesta en marcha de dispositivos epidemiológicos de atención sanitaria, prevención y tratamiento.

5.- Desde este punto de vista, el proyecto pretende considerar un mecanismo que se mantenga en el tiempo y garantice el seguimiento en las fronteras para en el futuro, hacer frente a eventos similares, a través de una administración compartida que favorezca respuestas coordinadas, comunes e integradas.

PRINCIPALES COMPONENTES

Componente 1: Estudio de un modelo eficaz y articulado de vigilancia en salud en las fronteras terrestres internas del MERCOSUR

Este componente implica un estudio para definir un mecanismo que aproveche las infraestructuras nacionales y favorezca una coordinación y supervisión compartida en las principales ciudades gemelas de frontera. El estudio se llevará a cabo con expertos de FIOCRUZ y en colaboración con la Reunión de Ministros de Salud del MERCOSUR, para favorecer la eficacia y eficiencia de los procedimientos de manera tal se integren las



infraestructuras disponibles en cada país y articular las capacidades profesionales y técnicas, para establecer controles y la atención de pacientes en el marco de pandemias y epidemias. El estudio analizará las asimetrías existentes en las localidades fronterizas seleccionadas, en aspectos de las infraestructuras sanitarias y de recursos humanos, con el objetivo de identificar complementariedades y las inversiones necesarias para llevar adelante funciones con énfasis en los Eventos de Salud Pública de Importancia Internacional (ESPII). Se tendrán en cuenta aspectos sanitarios, humanitarios, de la seguridad y del desarrollo humano.

Componente 2: Apoyo para una Mesa de coordinación y articulación con los Ministerios de Salud, Ministerios de Desarrollo Social y programa de capacitación

El ISM y el Asesor a través de su equipo de trabajo apoyarán las reuniones y sesiones de una Mesa de coordinación y articulación del mecanismo para evaluar su implementación. Las reuniones de análisis estarán integradas por los equipos de los Ministerios de Salud del MERCOSUR y los Ministerios de Desarrollo Social del MERCOSUR la decisión de mecanismo propuesto (Componente 1), incluirá una consulta con el SGT11 de Salud y el SGT 18 de Integración Fronteriza, se propone como tiempo límite para la evaluación marzo, 2021. Así mismo, se llevara adelante un programa de capacitación y entrenamiento para los equipos nacionales y locales, así como a funcionarios de las instancias sanitarias, de desarrollo social y migraciones para la implementación del mecanismo, sistemas y protocolos, así como se apoyaran reuniones y actividades en terreno, de ámbitos nacionales o bilaterales, en los puntos fronterizos seleccionados y conforme a la necesidad de la agenda de trabajo establecida.

Componente 3: Sistema de Seguimiento e Intercambio de información en el marco del Programa de Fronteras en el MERCOSUR del ISM

Este componente comprende la ampliación del Programa de Fronteras del ISM con el objetivo de brindar un mayor apoyo a las acciones desarrolladas a partir del sistema de seguimiento e intercambio sobre aspectos sanitarios, de movilidad, seguridad y desarrollo humano en ciudades gemelas y binacionales de frontera. Actualmente el Programa Fronteras en el MERCOSUR del ISM actúa en las siguientes ciudades: 1) Encarnación-Posadas; 2) Ciudad del Este-Foz de Iguazú; 3) Santana do Livramento-Rivera; y 4) Concordia-Salto, las que podrán ser consideradas para un primer piloto.

Componente 4: Campaña de divulgación: Países + Integrados, Personas + Protegidas

El ISM inició el 2020 con el lema “Países + Integrados, Personas + Protegidas” para promover los dos ejes centrales de los trabajos del Instituto: a) integración ciudadana; y b) protección social regional. Resulta necesario posicionar la movilidad humana y la seguridad sanitaria como elementos que son inherentes a la integración regional en los territorios de los países del MERCOSUR. La campaña se realizará a través de instalar el lema, diseñar las piezas de imágenes y sonido (videos) para ser divulgados en las redes sociales y en las páginas web del MERCOSUR, las instituciones nacionales y locales involucradas.



CRONOGRAMA EJECUCION

Actividades / Meses	1	2	3	4	5	6	7	8	9
1.- Unidad Ejecutora	xxx	xxx	xxx	xxx	xxx	xxx	xxx	xxx	xxx
2.- Estudio Mecanismo 2.1.- Desarrollo investigación 2.2.- Presentación resultados	xxx	xxx	xxx	xxx					
3.- Mesa de Coordinación 3.1.- Reuniones Mesa 3.2.- Capacitaciones	xxx		xxx	xxx	xxx	xxx	xxx	xxx	
4.- Sistema de seguimiento 4.1.- Diseño del sistema 4.2.- Implementación				xxx	xxx	xxx	xxx	xxx	
5.- Campaña web y redes 5.1.- Diseño campaña 5.2.- Implementación					xxx	xxx	xxx	xxx	

COSTO Y FINANCIAMIENTO (Dólares americanos)

CONCEPTO	ISM	COOPERANTE	TOTAL
1.- Unidad Ejecutora (ISM) 1.1.- Coordinación \$ 2.500 x 9 meses (part time) 1.2.- Asistente técnico \$ 2.000 x 9 meses (full time) 1.3.- Administración \$ 1.500 x 9 meses (part time)	22.500,00 13.500,00	18.000,00	22.500,00 18.000,00 13.500,00
2.- Componente 1: Estudio MECANISMO (MINSAL+Asesor +ISM) 2.1.- Elaboración de la investigación \$ 10.000 x 4 meses 2.2.- Visitas (MINSAL) y presentación del estudio \$ 10.000 x 2 mes		40.000,00 20.000,00	40.000,00 20.000,00
3.- Componente 2: Mesa de Coordinación y Articulación (MERCOSUR + ISM+ Asesor) 3.1.- Realización de las reuniones políticas y técnicas (virtuales) 3.2.- Programa de implementación 3.3.- Programa de capacitación \$ 5.000 x 3 instructores x 2 meses	2.500,00	10.000,00 30.000,00	2.500,00 10.000,00 30.000,00
4.- Componente 3: Sistema de Seguimiento e Información (ISM) 4.1.- Diseño del sistema \$ 2.500 x 2 consultores x 4 meses 4.2.- Capacitación \$ 2.000 x 1 instructor x 2 meses		20.000,00 4.000,00	20.000,00 4.000,00
5.- Componente 4: Campaña Países + Integrados, Personas + Protegidas 5.1.- Diseño \$ 5.000 x 2 meses 5.2.- Implementación		10.000,00 25.000,00	10.000,00 25.000,00
TOTAL	38.500,00 18,0%	177.000,00 82,0%	215.500,00 100,0%

NOTA: Los valores consignados son referenciales y podrán ser modificados.

Anexo 2: Balances 2020

- Balance de la Escuela de Gobierno
<https://www.ismercosur.org/es/balance-de-la-escuela-de-gobierno/>
- Balance del DAAS
<https://www.ismercosur.org/es/balance-daas/>
- Balance de la Comunidad ISM
<https://www.ismercosur.org/es/balance-comunidad/>